

**Agenzia delle Entrate
CATASTO FABBRICATI
Ufficio Provinciale di
Genova**

Dichiarazione protocollo n. _____ del _____
 Planimetria di u.i.u. in Comune di Genova - Pegli/voltri
 Salita Padre Umile civ. 5

Identificativi Catastali:

Sezione: COR
 Foglio: 80
 Particella: 447
 Subalterno: 30

Compilata da:
 Burlando Pasquale Rinaldo

Iscritto all'albo:
 Geometri

Prov. Genova

N. 01852

Scheda n. 1

Scala 1:200

**PIANO QUARTO
H=2.70**

distacco su
giardino
subalterno 24

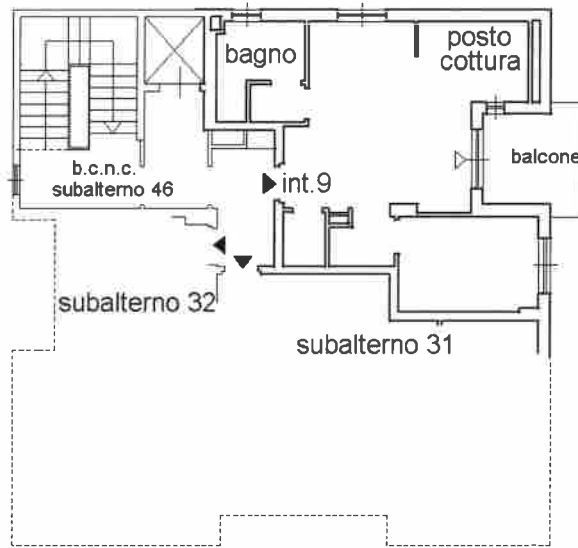

distacco su
giardino
subalterno 22

**PIANO TERRA
H=2.67**

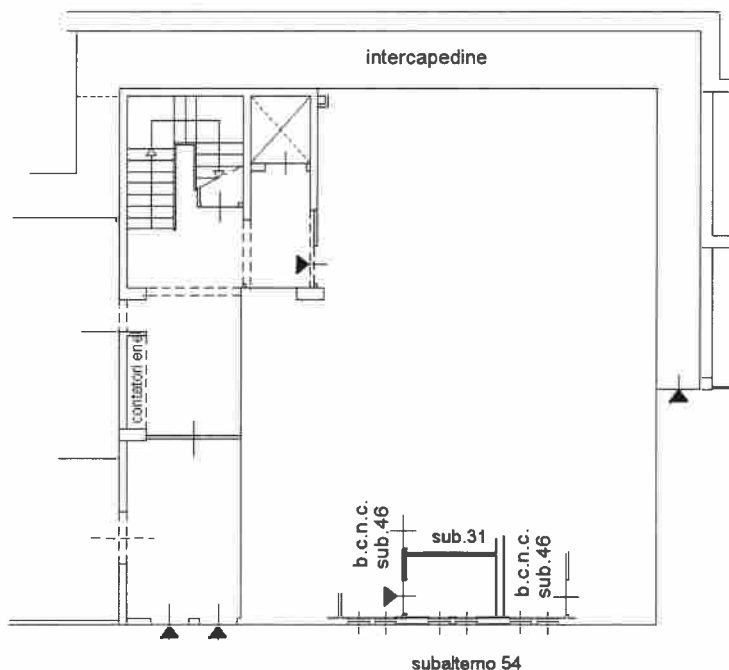

NORD